



**tianjin international school**  
**天津思锐外籍人员子女学校**

A LifePlus® International School

# **Tianjin International School**

**招生信息**

**2024-25 学年**

Our **vision** is of world-class servant leaders raised up in every vocation. Our **mission** is to enable transformation in every learner's life.

---

### **Our values**

#### **Conviction**

means we discern then act as one.

#### **Transformation**

means we inspire change to realize greater potential.

#### **Service**

means we exist to serve the communities and cultures in which we play a role.

#### **Impact**

means we make a positive difference in the lives of others.

---

### **Our proposition**

Through holistic education, Tianjin International School inspires learners to go and make a life-changing difference for the common good.

---

### **Benefits of LifePlus**

When we establish everything we do on these values, the benefits of our work shine through—and we grow servant leaders of outstanding character, competence and calling:

- People who learn

*We are purposeful, curious and discerning.*

- People who love

*We are connected, courageous and compassionate.*

- People who lead

*We are humble and persistent in service.*

---

## 入学流程

---

### 第一步：申请

请使用以下清单来确保您已准备好所需的全部文件和资料：

- a. 完成在线申请 <https://tiseagles.com/zh/admissions/apply>
- b. 准备下列成绩记录
  - i. 申请人的成绩单（需提供最少两年的成绩单，并翻译成英语）
  - ii. 前所学校需填写完成TIS高中调转学分信息表（仅适用申请9年级下学期至12年级的学生）。
- c. 同时需提交以下资料
  - i. 申请人护照原件
  - ii. 申请人有效签证
  - iii. 家长护照原件（父母一方即可）
  - iv. 家长有效签证（父母一方即可）

### 第二步：入学考试/面试

- a. 请与招生部联系预约测试时间
  1. 幼儿园：教师面试
  2. 1-2年级：语言测试和教师面试
  3. 3-12年级：MAP测试、语言测试和教师面试
- b. 登陆PowerSchool 家长账户，完成在线注册
- c. 校车申请表（如需校车接送）
- d. FC/JK/K问卷（仅限幼儿园学生）
- e. 申请费

### 第三步：录取通知

我们将在考试后的5个工作日内，以电子邮件的方式向您发送录取通知\* 或被拒收。

### 第四步：入学\*\*

在学生正式上课前，必须完成以下事项：

- a. 完整填写TIS医疗信息并进行体检，上交疫苗记录
- b. 付清学费预缴金

学费预缴金是学费总额的一部分，用于为孩子预留学位，不可退还。学费预缴金须按交费通知单截止日期支付同时不可晚于孩子入学的第一天。学费以及其他费用请在交费通知单上所示截止日期前支付。

#### 请注意

\*录取通知书并非入学通知书。必须完成以上四个步骤，学生方可入学。

\*\*任何文件缺失或付款不全都可能导致您的孩子推迟入学。我们感谢您的合作完整提交以上资料以确保全面及时的处理学生入学事宜

## 2024-25 学年

### 学费 + 杂费

学费 年级	所有数字均为人民币			剩余学费付款方式		
	学费预缴金* 恕不返还,	剩余应缴学费 一次性付款 8月2日前支付	学费总额	按学期分2次付款 8月2日前和 1月2日前支付	按学段分4次付款 8月2日前, 11月2日前, 1月2日前和 4月2日前支付	8次的月付款 8月-11月, 每月 2日前, 1月-4月, 每2日前付款
幼儿园小班 五个半日或三个全日	20,000	55,000	<b>75,000</b>	28,875 ×2	14,575 ×4	n/a
幼儿园中班 五个半日						
幼儿园小班 全日	50,000	104,000	<b>154,000</b>	54,600 ×2	27,560 ×4	n/a
幼儿园中班 全日						
幼儿园大班	50,000	125,000	<b>175,000</b>	65,625 ×2	33,125 ×4	n/a
小学1-6年级	50,000	216,000	<b>266,000</b>	113,400 ×2	57,240 ×4	29,160 ×8
中学7-8年级	50,000	228,000	<b>278,000</b>	119,700 ×2	60,420 ×4	30,780 ×8
高中9-12年级	50,000	233,000	<b>283,000</b>	122,325 ×2	61,745 ×4	31,455 ×8

杂费	所有数字均为人民币
新生申请费 恕不返还	2,000
特殊教育服务费用 如有需要	按照所需的服务程度收费
语言中心辅导费 如有需要	服务A: 10,000 ; 服务B: 20,000
校车费: 市内线路 如有需要	9,200
每日午饭套餐费	幼儿园: 20; 1-6年级: 25; 7-12年级: 27

\*学费预缴金是学费总额的一部分, 不可退还。按时缴纳学费预缴金才能为该学生保留2024-2025学年的入学席位。返校生须于2024年6月12日之前缴纳学费预缴金。在该日期之后录取的新生则须在收到交费通知时缴纳。返校生如在2024年5月10日前支付学费预缴金可享学费预缴金15000元的优惠(对幼儿园中班半日生不适用)

**银行信息**

1. 所有费用可通过下列方式支付: 人民币现金, 人民币支票 (支票抬头为天津思锐外籍人员子女学校)。
2. 如果选择电汇(TT), 请您汇到以下地址并支付相应手续费。手续费不能从学费中扣除。另外, 在完成汇款手续后5天内请向学校出示银行汇款收据。
3. 请告知您所在的银行, 汇款手续费由您的账户支付。
4. 电汇单上必须包含以下内容:
  - 学生全名 (务必与护照一致) 和所在年级。
  - 缴费通知号码 (如有)。

15. 对于有三个或以上子女就读本校的家庭, 其第三个及之后的孩子的剩余应缴学费可享受20%的折扣优惠。

**人民币转账信息**

户名	天津思锐外籍人员子女学校
银行账号	0302060909300152247
银行名称	工商银行天津双水道支行
大额支付号	10921 1000 0412

**学费规则**

1. 家长有责任: a)确认费用已按时按数交付; b)及时通知学校财务部交费情况。
2. 学费预缴金必须在收到学校交费通知时交付, 同时不可晚于入学第一天。
3. 学生只有在缴清学费预缴金后, 方可预留席位或接收为正式学生。
4. 针对中途退学但没有交清学费或其它费用的学生, 请务必交清所欠费用; 否则学校将不办理成绩单或转分。
5. 所有学费和其它费用都以人民币来核算, 人民币金额不会发生变化。
6. 学费预缴金每年注册时交付一次, 且恕不退还。
7. 任何学术特殊需要服务费用 (如有需要) 需在注册时按年缴纳并恕不退还。
8. 任何英语语言服务费用 (如有需要) 需在注册时按年缴纳。如果学生在第一学期结束时离校, 或者经测试从B服务转到A服务, 或确定不再需要语言服务时, 学校将返还第二学期费用。若学生在第二学期离校, 或语音服务发生变化时, 费用恕不返还。
9. 学费使用和返还是按学段来计算的, 不包含不予返还的学费预缴金。若学生一旦开始新学段, 无论上课天数多少, 都需支付该学段全部费用。只有在整学段未开始前离校的情况下才可返还该学段的学费, 不包含不予返还的学费预缴金。
10. 若要求乘坐校车, 费用返还按学段计算。校车费用按缴费通知缴纳后, 学生方可乘坐校车。
11. 如果学生被学校开除或因违反纪律离校, 学校不退还任何费用。
12. 学费和其它费用不可转让给另一个学生。
13. 学生如在入学后1.5年内离校, 则须将学校提供的iPad交还学校。离校学生如有意购买学校提供的iPad: 在第一学期后离校的, 可按照原价75%的价格购买; 在第二学期后离校的, 可按原价50%的价格购买; 在第三学期后离校的, 可按原价25%的价格购买。第一年领iPad的学生若没有在5月截止日期前缴纳学费预缴金, 则须在暑假前将iPad交还学校, 或可按照上述价目表购买。学生使用iPad的时间至少为3年。7-12年级的学生须自行购买MacBook电脑。
14. 学费应按时缴纳。逾期五天未交学费, 需交纳1000元人民币的滞纳金; 超过十天的, 再附加1000元滞纳金。如逾期超过20天, 学生将被停课, 直到交齐学费。

## Calendar 2024–25

### First semester

#### July 2024

S	M	T	W	T	F	S
	01	02	03	04	05	06
07	08	09	10	11	12	13
14	15	16	17	18	19	20
21	22	23	24	25	26	27
28	29	30	31			

#### August 2024

S	M	T	W	T	F	S
				01	02	03
04	05	06	07	08	09	10
11	12	13	14	15	16	17
18	19	20	21	22	23	24
25	26	27	28	29	30	31

#### September 2024

S	M	T	W	T	F	S
01	02	03	04	05	06	07
08	09	10	11	12	13	14
15	16	17	18	19	20	21
22	23	24	25	26	27	28
29	30					

#### October 2024

S	M	T	W	T	F	S
		01	02	03	04	05
06	07	08	09	10	11	12
13	14	15	16	17	18	19
20	21	22	23	24	25	26
27	28	29	30	31		

#### November 2024

S	M	T	W	T	F	S
					01	02
03	04	05	06	07	08	09
10	11	12	13	14	15	16
17	18	19	20	21	22	23
24	25	26	27	28	29	30

#### December 2024

S	M	T	W	T	F	S
01	02	03	04	05	06	07
08	09	10	11	12	13	14
15	16	17	18	19	20	21
22	23	24	25	26	27	28
29	30	31				

 No school/holiday	 Half-day of school	 SAT
 Quarter markings		

ECC Early Childhood Center ES Elementary School HS High School  
MUN Model United Nations SAT Scholastic Assessment Test

08/05–09	Staff Report/Pre-Planning Week
08/12	<b>New Student and Parent Orientation/ Quarter 1 begins</b>
08/13	All students begin
08/24	SAT
09/11	Principals' Coffee
09/13–14	Student Council Leadership Retreat
09/16–17	Mid-Autumn Festival Holiday
09/26–27	Fall Camp
09/30–10/04	National Day Holiday
10/05	SAT
10/11	International Day
10/17–19	LifePlus HS Volleyball Tournament (Wuhan Yangtze)
10/18	<b>End of Quarter 1 (43 days)</b>
10/21	<b>Quarter 2 begins</b>
10/24–26	LifePlus MS Soccer Tournament (Yantai Huasheng)
10/31–11/01	ECC Home Visit

11/01	Mid-Semester Conferences
11/02	SAT
11/04–08	LifePlus Safety Week
11/07–09	TIANMUN (Tianjin)
11/15	Fine Arts Celebration
11/22	LifePlus Professional Development Day (no school for students)
11/25	TIS Science Fair
11/27	Principals' Coffee
11/29	Secondary Christmas Concert
12/07	SAT
12/13	ECC + Elementary Christmas Concert
12/14	Christmas Bazaar
12/18–20	Secondary Final exams
12/20	<b>End of Quarter 2/Semester 1 (44 days)</b>
12/23–01/06	Christmas Holiday

## Calendar 2024–25

### Second semester

#### January 2025

S	M	T	W	T	F	S
			01	02	03	04
05	06	07	08	09	10	11
12	13	14	15	16	17	18
19	20	21	22	23	24	25
26	27	28	29	30	31	

#### February 2025

S	M	T	W	T	F	S
						01
02	03	04	05	06	07	08
09	10	11	12	13	14	15
16	17	18	19	20	21	22
23	24	25	26	27	28	

#### March 2025

S	M	T	W	T	F	S
						01
02	03	04	05	06	07	08
09	10	11	12	13	14	15
16	17	18	19	20	21	22
23	24	25	26	27	28	29
30	31					

#### April 2025

S	M	T	W	T	F	S
		01	02	03	04	05
06	07	08	09	10	11	12
13	14	15	16	17	18	19
20	21	22	23	24	25	26
27	28	29	30			

#### May 2025

S	M	T	W	T	F	S
				01	02	03
04	05	06	07	08	09	10
11	12	13	14	15	16	17
18	19	20	21	22	23	24
25	26	27	28	29	30	31

#### June 2025

S	M	T	W	T	F	S
01	02	03	04	05	06	07
08	09	10	11	12	13	14
15	16	17	18	19	20	21
22	23	24	25	26	27	28
29	30					

<span style="display:inline-block; width:15px; height:15px; background-color:#4a7ebb; border:1px solid #000;"></span> No school/holiday	<span style="display:inline-block; width:15px; height:15px; background-color:#ccc; border:1px solid #000;"></span> Half-day of school	<span style="display:inline-block; width:15px; height:15px; background-color:#000; color:#fff; border:1px solid #000;"></span> SAT
<span style="display:inline-block; width:15px; height:15px; border:1px solid #000;"></span> Quarter markings		

ECC Early Childhood Center ES Elementary School HS High School  
MUN Model United Nations SAT Scholastic Assessment Test

01/06	Staff Professional Development Day/ Semester 2 Pre-Planning (no school for students)	04/07	Quarter 4 begins
01/07	Quarter 3/Semester 2 begins	04/10–12	LifePlus MS Basketball Tournament (Tianjin)
01/11	LifePlus MS VEX Robotics (Wuhan Yangtze)	04/16	Principals' Coffee
01/17–18	Sichuan Science Fair (Chengdu)	04/18	Spring Play/ Mid-Semester Student-Led Conferences
01/24	China Day	04/24–26	LifePlus HS Soccer Tournament (Wuhan Yangtze)
01/27–02/07	Spring Festival Break	05/01	May Day Holiday (no school)
02/13–15	LifePlus HS Basketball Tournament (Tianjin)	05/02	LifePlus Professional Development Day (no school for students)
02/21–22	LifePlus HS VEX Robotics (Tianjin)	05/03	SAT
02/28–03/01	MUNISQ (Qingdao)	05/05–09	AP exams
03/08	SAT	05/12–16	AP exams
03/13–14	LifePlus Principals' Meeting (Tianjin)	05/26–30	Spring Trips
03/14–15	LifePlus Fine Arts Festival (Tianjin)	06/02	Dragon Boat Festival Holiday (no school)
03/21–22	LifePlus Senior Departure Seminar	06/03–05	Senior Presentations
03/27	End of Quarter 3 (48 days)	06/06, 11, 12	Senior/K/G6 Graduation
03/28	LifePlus Professional Development Day (no school for students)	06/07	SAT
03/31–04/04	Spring Break	06/09–11	Secondary Final exams
		06/12	End of Quarter 4/Semester 2 (46 days)
		06/13	Faculty and Staff Post-Planning

---

## 英语语言支持

---

我们致力于为学生提供全方位的帮助,让他们获得在成长中所需的语言技能。

---

量身定制的服务,满足每个学生的需求。

### 提供的服务

- 语言发展和课上修改
  - 修改作业并提供指导以满足和支持他们的语言发展。
- 课堂支持
  - 相同的作业但是提供额外的支持
- 英语中心
  - 在语言辅导老师的帮助下,在学术环境中定期进行英语练习。
- 课后辅导
  - 更多练习英语的机会
  - 在作业和学习评估方面提供额外支持

祝贺我们的学生正在接受独特并具有挑战性的非母语环境的教育。





---

## 学校社团

---

通过丰富多彩的学校社团活动,如模拟联合国、机器人编程和体育活动,我们鼓励学生们发现自己的天赋,追求自己的兴趣,学习新事物。

---

### 小学社团

阅读  
柔术  
戏剧  
拼图  
篮球

烹饪  
朗读  
乒乓球  
绘画技巧  
小学科学

钩针编织  
法语  
手工艺  
机器人  
体操

中国文化  
手铃  
数字故事创作  
美术

### 中学社团

艺术  
无人机  
爵士乐队  
数学

模拟联合国  
机器人  
科学  
服务

电脑  
体育  
戏剧  
年鉴

年鉴  
新闻学  
媒体  
医学

\*社团每年会有所不同



## 校车站点

我们提供多条校车线路贯穿整个城市, 提供早上和下午的接送学生服务, 可以满足您孩子的交通需求。为了确保您孩子在校车上的安全, 我们给每辆校车都安装了监控器, 同时您可以通过一个便捷的应用程序追踪到校车的实时位置。

District	Apartment Complex	Pick-up time
Hexi 河西区	BDHT (front gate) 半岛豪庭 正门	7:15
	BDHT (back gate) 半岛豪庭 后门	7:20
	FLJMH MingQuan Garden 富力津门湖鸣泉花园	7:10
	FLJMH BaiXi Garden 富力津门湖柏溪花园	7:15
	FL HongZongLu 富力津门湖红棕榈	7:16
	HYCZ (back gate) 海逸长洲 后门	7:22
	KaMeiEr 卡梅尔	7:00
	QYC (QRY) 全运村 雀榕园	7:42
	QYC (LSY) 全运村 流苏园	7:40
	Rome Garden 罗马花园	7:00
	TianEHu 天鹅湖	7:05
	Tianjin Hotel 天津宾馆	6:50
	YSY 云水园	7:25
Heping 河平区	YuDing Building 玉鼎大厦	6:50
	Jin Wan TangChenYiPin 津湾 汤臣一品	7:05
	Olympic Tower 奥林匹克大厦	7:15
Nankai 南开区	AC (back gate) 奥城 后门	7:10
	AC (front gate) 奥城 北门	7:15
	Diamond Hill 钻石山	7:20
	Hao Tian 浩天 天娇源	7:08
	Hopeland 华兰国际	7:00
	LunengCheng 鲁能城	7:05
	ShuiYun Garden 水运花园	7:10
	YiCong Garden 奕聪花园	7:08
YG100 阳光100	7:00	
Hedong 河东区	JinMaoFu 金茂府	7:20
	JiuHe International 九河国际村	6:50
	ShenZhou Garden 神州花园	7:25
	YaSongJu 雅颂居	7:15



---

## 午餐

---

我们的餐厅每天都会准备新鲜的西餐和亚洲菜肴,以确保我们的学生能够获得所需的营养,使他们在学习中保持精神饱满。

---

### 菜单示例

**星期一:** 牛肉汉堡、薯条、鱼香肉丝、芹菜炒鸡蛋、米饭、水果。

面条: 清汤牛肉面

**星期二:** 美式烤鸡、土豆泥、泡菜猪肉、炒时蔬、米饭、水果。

面条: 猪排面

**星期三:** 意式千层面、蒜香面包、叉烧肉、青菜、腊肉蒸饭、水果。

面条: 红烧牛肉面

**星期四:** 烤鸡肉卷/烤肉、薯片、红烧牛肉、清炒西兰花、米饭、水果。

面条: 酸汤牛肉面

**星期五:** 奶油烤杂拌、凤尾虾、鸡蛋炒面、清炒冬瓜、米饭、水果。

面条: 炸酱面



---

## 大学录取

---

我们安全的、沉浸式的、充满关爱的社区培养了一批又一批的优秀学生，他们考入世界各地有希望的大学，并在不同的领域开展自己的职业生涯。

---

### Australia

University of New South Wales  
University of Melbourne



**UNSW**  
SYDNEY

### Canada

Waterloo University

### China

Chinese University of Hong Kong  
Hong Kong University of Science and Technology  
Nankai University  
University of Hong Kong  
Tsinghua University  
Fudan University



香港大學  
**THE UNIVERSITY OF HONG KONG**

### France

Ecole Polytechnique



### Japan

Keio University  
Nagoya University  
Meiji University

서울대학교  
SEOUL NATIONAL UNIVERSITY

### Korea

Seoul National University  
Korea University  
Yonsei University  
KAIST  
Pohang University of Science and Technology  
SungKyunKwan University



고려대학교  
KOREA UNIVERSITY

\*not an exhaustive list

---

# Start here, go anywhere!

---

## Singapore

National University of Singapore  
Nanyang Technological University



## United Kingdom

Loughborough University  
University of Bristol

## United States

Johns Hopkins University  
MIT  
Boston College  
Boston University  
Duke University  
Emory University  
UC–Berkeley  
UC–Davis  
UC–Irvine  
UCLA  
UC–San Diego  
UC–Santa Barbara  
UNC - Chapel Hill  
University of Notre Dame  
University of South Carolina  
The Juilliard School  
University of Wisconsin–Madison  
US Naval Academy  
Carnegie Mellon University  
Vanderbilt University  
Georgia Institute of Technology



\*not an exhaustive list



---

## 家长常见问题解答

---

学校几点上课,几点放学?

我们每天从 8:00 开始上课,到 15:15 结束

学校要求学生穿校服吗?

学校不要求学生穿校服,但是对学生有着装要求,具体条例可参看学生手册。

只有在学年开始前招生吗?

不是,我们是全年滚动招生,所以学生可以在学年中申请入学。

---

学校采用何种教育体系?

我们提供基于AERO (American Education Reaches Out)框架下的美国基础课程。在中学阶段,我们提供多门AP (大学预科) 课程。

既然你们提供的是美国基础课程,我的孩子可以申请美国以外的大学吗?

可以,我们有许多毕业生进入了美国以外的大学,例如:韩国、英国、澳大利亚、日本、加拿大等地的著名学府。

---

要获得入学资格,我的孩子需要哪些文件?

学生须符合下列条件之一,方有资格注册:

- 父母(至少一方)持有外国护照,通过合法渠道来津工作、访问、学习(持旅游签证的除外);
- 父母及本人均持有外国护照,本人随法定监护人在津居住;
- 父母持香港或澳门身份证及往来大陆回乡证,或持台胞回乡证及出入境管理部门开具的签注,在津工作、居住;
- 父母(至少一方)获国外永久居留权(有永居国不少于2年的居住记录),随父母(至少一方)或法定监护人在津居住;
- 在境外出生,持有海外合法出生证及出生地国家护照。



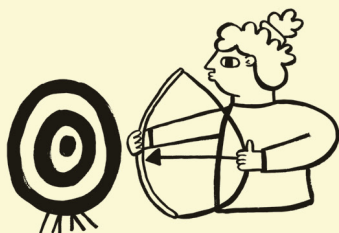

## Purpose

*I treat myself and every person with intrinsic value and purpose.*

*I strategically use the gifts and bigger purposes.*

*I look for deeper meaning and explanations and I am not content with appearances or easy answers.*



## Curiosity

*I investigate and explore by asking questions and critically thinking about the answers.*

*I am eager for authentic knowledge, wisdom and understanding.*

*I refuse to let others do my thinking for me or cheat myself out of learning opportunities.*



## Discernment

*I can see and understand people, things or situations clearly.*

*I use knowledge to make wise choices and judgments, speak the truth and live with integrity.*

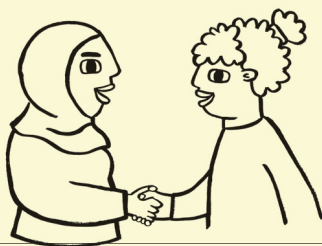

## Connection

*I value people, and so I invest in communication, language learning, and understanding the cultures in which I live.*

*I collaborate effectively and respectfully with people from any culture.*

*I build and maintain healthy relationships with others in my life.*



## Compassion

*I show empathy for others and look for ways to make a difference.*

*I listen carefully and think deeply to determine the best response or action.*

*I will communicate my beliefs with clarity and respect.*



## Courage

*I take risks and boldly do what is best.*

*I am willing to ask questions and make mistakes.*

*I persist in thinking, inquiring and discussing even in the presence of threat or fear.*



## Humility

*I have an accurate picture of my abilities, thinking neither too highly or too lowly of myself.*

*I acknowledge my limitations and my need for help, as well as accept criticism and demonstrate a teachable spirit.*

*I demonstrate good sportsmanship.*



## Service

*I make available my gifts, talents, time, energy and enthusiasm to serve the needs of those around me.*

*I show love towards the world around me by being a responsible caretaker of our resources.*



## Persistence

*I strive for excellence and practice diligence to get things right; I don't give up.*

*I respectfully communicate until I am understood and question until I understand.*

*I approach challenges with tenacity, creativity and thinking.*



4-1 Sishui Dao  
Hexi District  
Tianjin  
China 300222

**Phone**  
+86 (22)8371-0900 x 311

天津思锐外籍人员子女学校  
中国天津河西区泗水道4-1号  
300222

**A LifePlus® International School**

**E-mail**  
admissions@tiseagles.com

**www**  
tiseagles.com